

การดูแลรักษาทันตกรรมทางทันตกรรมแบบบูรณาการ

23-25 สิงหาคม 2566

กลุ่มงานทันตกรรม โรงพยาบาลราชวิถี สถาบันสมทบ

คณะทันตแพทยศาสตร์ จุฬาลงกรณ์มหาวิทยาลัย

Rajavithi Hospital Bangkok



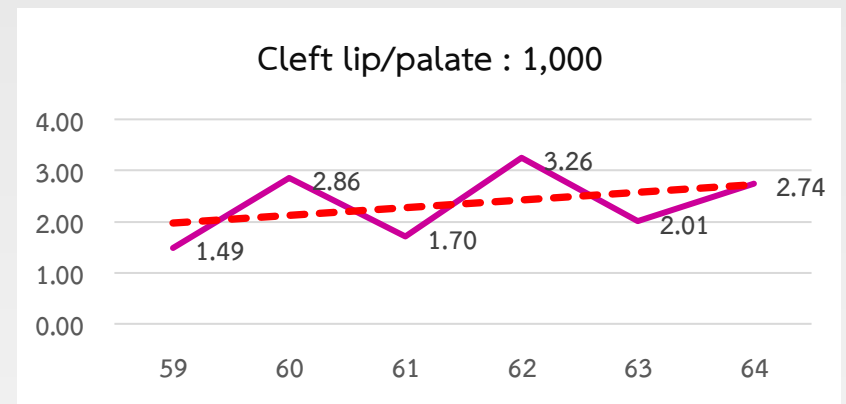
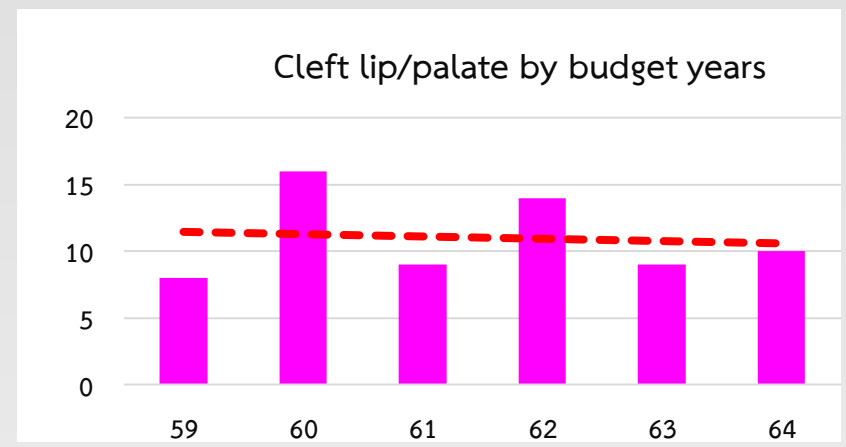
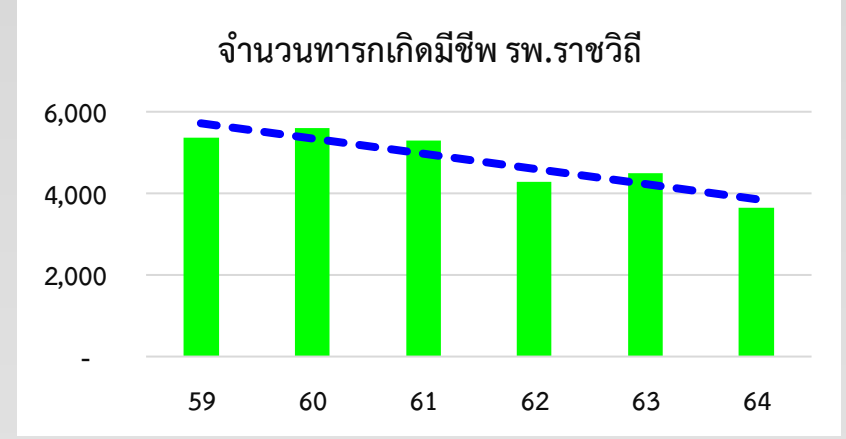

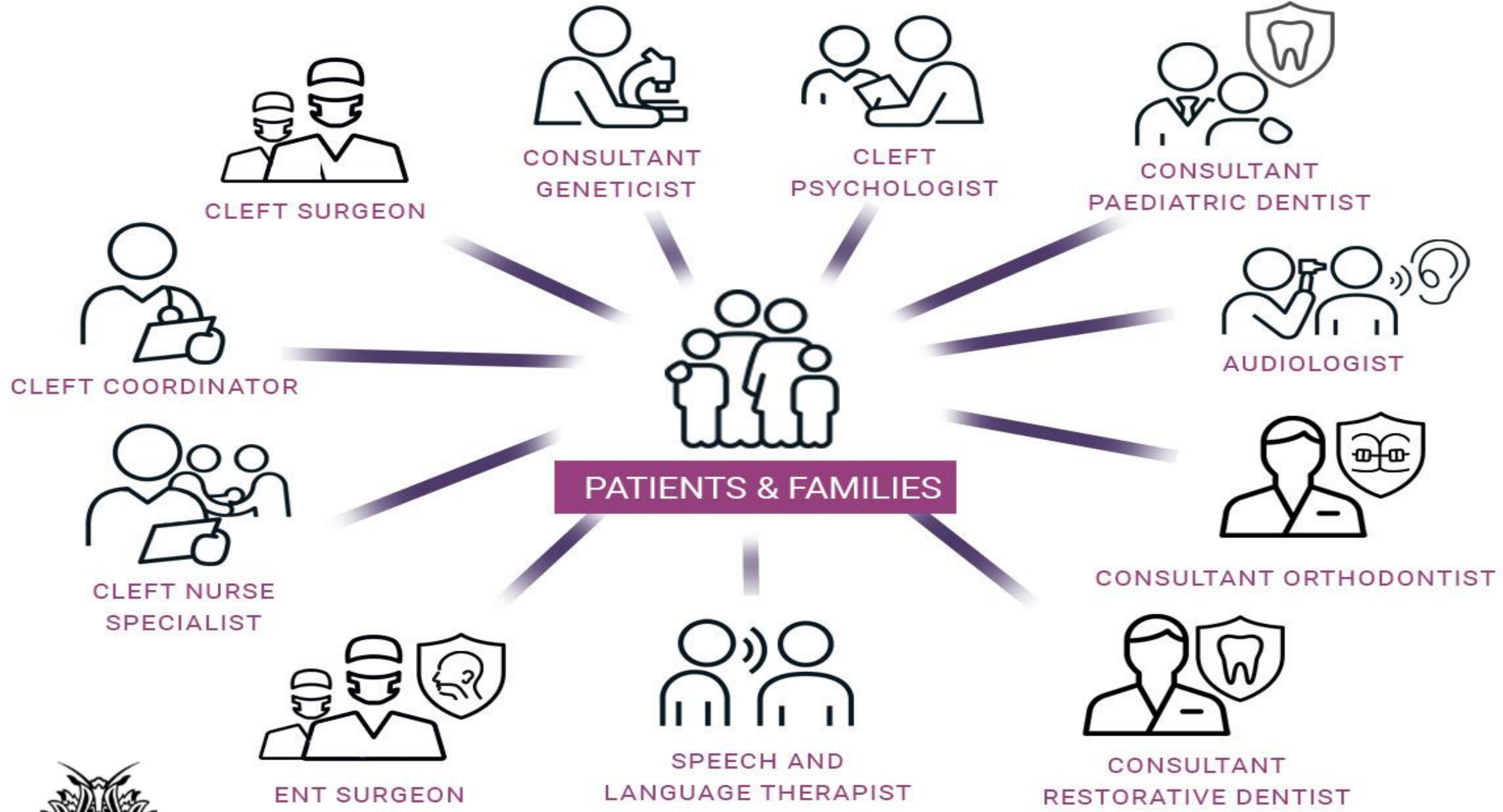

THE CRANIOFACIAL SOCIETY OF GREAT BRITAIN AND IRELAND

ศูนย์ดูแลรักษาผู้ป่วยปากแห้งเพดานโหว่แบบบูรณาการ Beyond The Smile Signature Center

- เริ่มจัดตั้งโครงการ ธ.ค. 2559
- ทีมสหสาขาวิชาชีพ
- แนวทางในการดูแลรักษา
ผู้ป่วยปากแห้งเพดานโหว่
แบบบูรณาการ
- สถาบันสมทบ (2565)
คณะทันตแพทยศาสตร์
จุฬาลงกรณ์มหาวิทยาลัย รุ่น2

ทีมสหวิทยาการ รพ.ราชวิถี ประกอบด้วยบุคลากรจากหน่วยงานดังต่อไปนี้

1. สูตินรีเวชศาสตร์
2. กุมารเวชศาสตร์ (สถาบันสุขภาพเด็กแห่งชาติมหาราชินี)
3. ศัลยกรรมตกแต่ง
4. ทันตกรรม
5. โสต ศอ นาสิก & เวชศาสตร์การสื่อความหมาย
6. วิสัญญี
7. จิตเวช
8. เวชศาสตร์ฟื้นฟู
9. กลุ่มงานการพยาบาลผู้ป่วยใน (งานการพยาบาลผู้ป่วยสูติกรรม, งานการพยาบาลผู้ป่วยศัลยกรรม)
10. กลุ่มงานการพยาบาลผู้ป่วยนอก (งานบริการสุขภาพปฐมภูมิ)
11. งานประกันสุขภาพ และ สวัสดิการสังคม

บทบาทของทันตแพทย์

- การดูแลรักษา
- การปรึกษาและส่งต่อ
- การใช้เทคโนโลยีสมัยใหม่

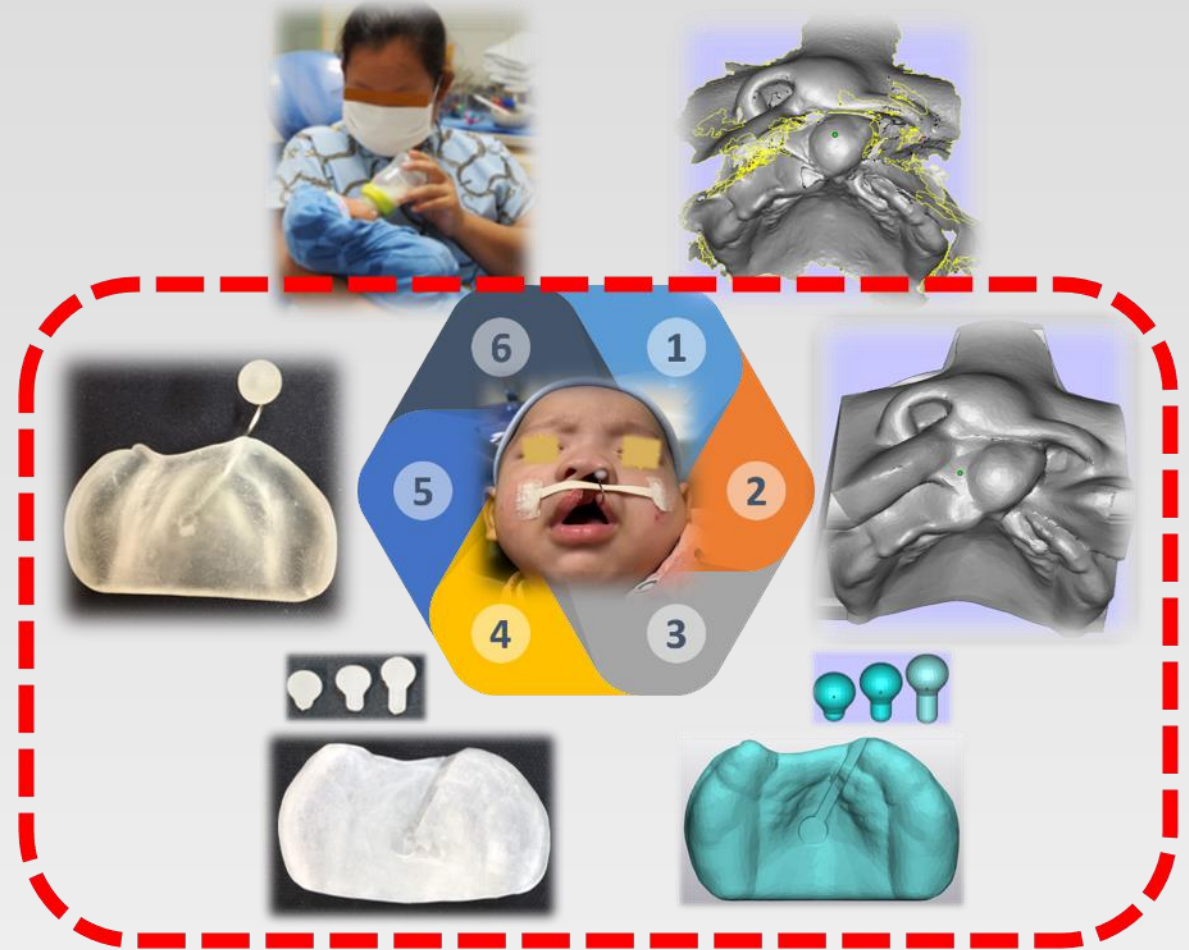

การจัดการเรียนรู้

1. บรรยาย
2. การฝึกปฏิบัติ
3. การอภิปราย ซักถาม แลกเปลี่ยน
4. การนำเสนอรายงานผู้ป่วย (CU)

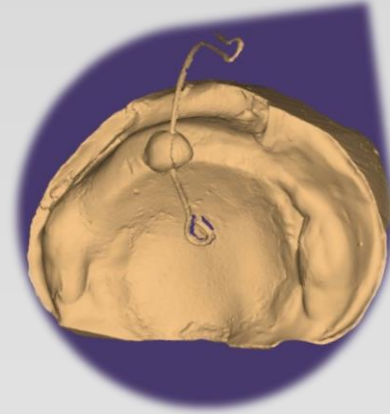

ทีมวิทยากร



ทพญ. วัชรียา ทองรัตนาศิริ
ทบ. วุฒิบัตรศัลยศาสตร์ช่องปาก
และแม็กซิลโลเฟเชียล



ทพญ. รัตติยา ฉั่วเจริญ
ทบ. ปกศ.บ.สูง วทม.
อนุมัติบัตรทันตกรรมจัดฟัน



ทพญ. กวิยา กนกพงศ์ศักดิ์
ทบ. ปกศ.บ.สูง วทม.
อนุมัติบัตรทันตกรรมจัดฟัน



ทพญ. ดุษฎี เกரியงเชิดศักดิ์
ทบ. วทม.
วุฒิบัตรทันตกรรมสำหรับเด็ก

การประชุม

การมีส่วนร่วมในการเรียนและคลินิก	70	คะแนน
การนำเสนอรายงานผู้ป่วย	30	คะแนน
รวม	100	คะแนน